Ψηφιακά υπογεγραμμένο από ARETI PAPADOPOULOU
Ημερομηνία: 2019.01.09 14:19:47 EET
Αιτία: ΑΚΡΙΒΕΣ ΑΝΤΙΓΡΑΦΟ

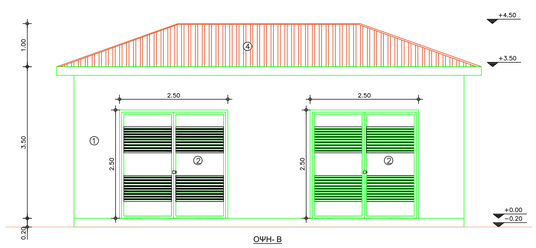

ΟΨΗ- Β

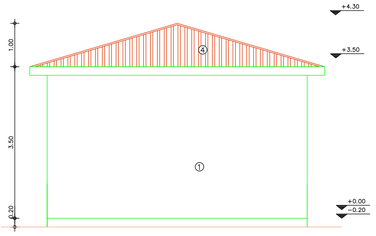

ΟΨΗ- Γ

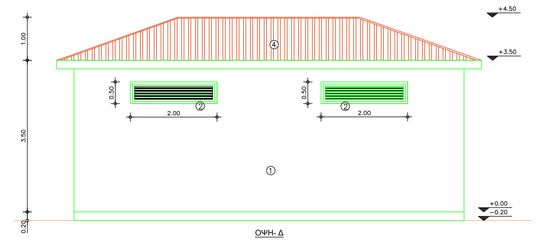

ΟΨΗ- Δ

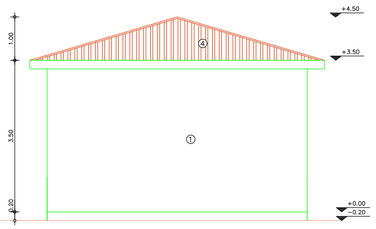

ΟΨΗ- Α

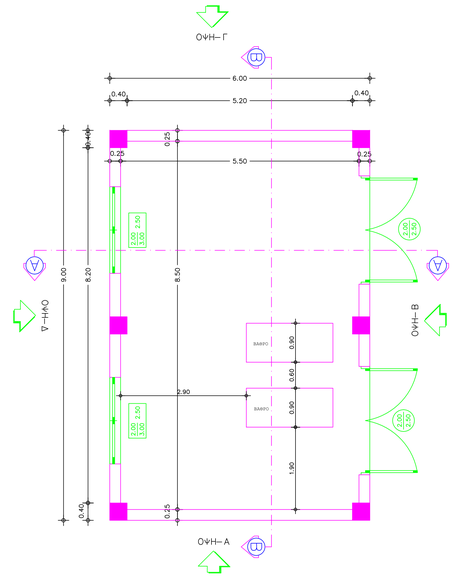

ΧΑΡΑΚΤΗΡΙΣΜΟΣ ΤΛΙΚΩΝ

1. Τριπτη ασβεστοσιμεντοκονια
2. Κουφωματα μεταλλικ? με περσ?δε?
3. Κεραμ?δια γαλλικα? τ?που

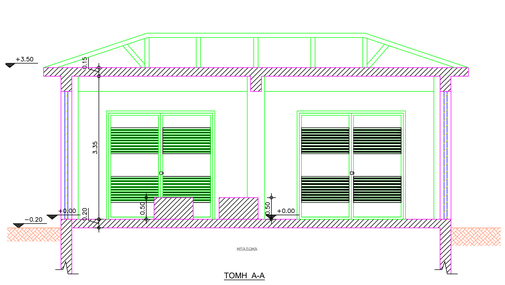

ΤΟΜΗ Α-Α

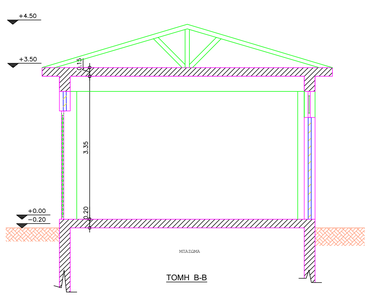

ΤΟΜΗ Β-Β

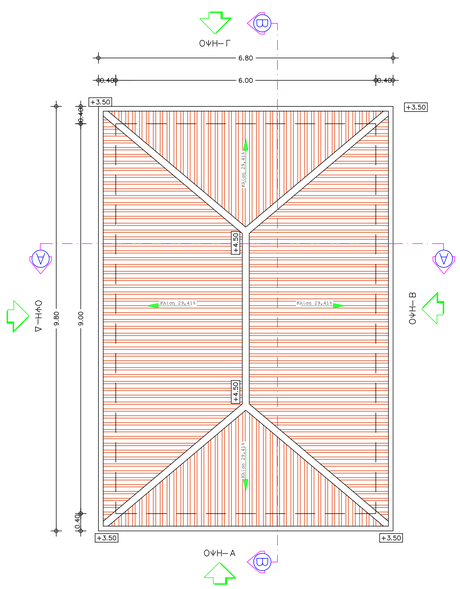

ΓΙΑ ΤΗΝ Δ.Ε.ΤΗ.Π.

ΕΛΕΓΧΘΗΚΕ
ΟΙ ΜΗΧΑΝΙΚΟΙ :

ΠΑΝΙΔΟΥ ΑΥΔΕΑ
ΠΟΛΙΤΙΚΟΣ ΜΗΧΑΝΙΚΟΣ

ΘΕΩΡΗΘΗΚΕ 28-11-2018:
Ο ΠΡΟΪΣΤΑΜΕΝΟΣ ΤΜΕ

ΠΕΤΡΙΔΗΣ ΝΙΚΟΛΑΟΣ
ΜΗΧΑΝΟΛΟΓΟΣ ΜΗΧΑΝΙΚΟΣ MSc

		28-11-2018	**ΤΕΛΙΚΗ ΕΚΔΟΣΗ**	ΠΑΝΙΔΟΥ Α.	ΠΑΝΙΔΟΥ Α.	ΠΕΤΡΙΔΗΣ Ν.
1		02-12-2018	**ΑΡΧΙΚΗ ΕΚΔΟΣΗ**	ΠΑΝΙΔΟΥ Α.	ΠΑΝΙΔΟΥ Α.	ΠΕΤΡΙΔΗΣ Ν.
CAD EKΔOΣH VERSION	HAND	ΗΜ/ΝΙΑ DATE	ΠΕΡΙΓΡΑΦΗ DESCRIPTION	ΣΧΕΔΙΑΣΤΗΚΕ DRAWN	ΣΥΝΤΑΧΘΗΚΕ DESIGNED	ΕΛΕΓΧΘΗΚΕ CHECKED

ΘΕΣΗ PLACE	**ΠΙΤΟΛΕΜΑΙΔΑ Ο.Τ. 334 (ΚΑΕΚ 27112260101)**	ΑΡΙΘΜΟΣ ΣΧΕΔΙΟΥ DRAWING No	**ERG-CV-01**	ΚΛΙΜΑΚΑ SCALE	**1:50**
ΘΕΜΑ TITLE	**ΚΑΤΟΨΕΙΣ-ΟΨΕΙΣ-ΤΟΜΕΣ ΥΠΟΣΤΑΘΜΟΥ No 9**				
ΣΤΑΔΙΟ PROJ. PHASE	**ΜΕΛΕΤΗ ΕΦΑΡΜΟΓΗΣ**				
ΕΡΓΟ PROJECT	**ΕΠΕΚΤΑΣΗ ΔΙΚΤΥΟΥ ΤΗΛΕΘΕΡΜΑΝΣΗΣ, ΠΡΟΜΗΘΕΙΑ ΚΑι ΕΓΚΑΤΑΣΤΑΣΗ ΘΕΡΜΙΚΩΝ ΥΠΟΣΤΑΘΜΩΝ ΚΑΤΑΝΑΛΑΩΤΩΝ ΕΡΓΑΤΙΚΩΝ ΚΑΤΟΙΚΙΩΝ ΠΙΤΟΛΕΜΑΪΔΑ Ι, ΙΙ, ΙΙΙ, IV & V ΚΑΙ ΝΕΑΣ ΚΑΡΔΙΑΣ ΔΗΜΟΥ ΕΟΡΔΑΙΑΣ ΑΡ. ΜΕΛΕΤΗΣ 11/2018**				
ΕΡΓΟΛΟΠΗΣ CONTRACTOR	**Δ.Ε.ΤΗ.Π.**				
			ΣΥΝΕΡΓΑΤΕΣ		